

Fiche n° : 85A-L.A.233		Date: 07/02/2013
Intervenant	Adrien Prevosto	
Localisation	N° du bloc :	85A
	N° zone d'intérêt :	1538c
	Commune :	Boussay
	Adresse :	La Peltière
Personne contactée	Maire de Boussay	

Description de la zone

Ferme

Résultats du contrôle

Enregistrement des données

1ere étape : balayage de la zone	Valeur bruit de fond local	Minimum	Maximum	Moyenne
Débit de photon à 1m du sol en coups $SPP\gamma.s^{-1}$ (c/s)	60	120	300	280
2ème étape : surface avec stériles				
Débit de photon à 1m du sol en coups $SPP\gamma.s^{-1}$ (c/s)	60	114	1063	542
Débit d'équivalent de dose à 1m du sol en nSv/h	60	110	1060	540

Remarques : Prise de mesures au niveau des cages à lapin et devant le hangar

Conclusion du contrôle : Présence de stériles marqués radiologiquement

- **Oui** (voir verso)
- **Non**
 - Terrain naturel
 - Pas de produits rapportés visibles
 - Valeur max de débit de photons à 1 m inférieure à 200 c/s $SPP\gamma$

Répartition des valeurs (coups $SPP\gamma.s^{-1}$ à 1 m) :

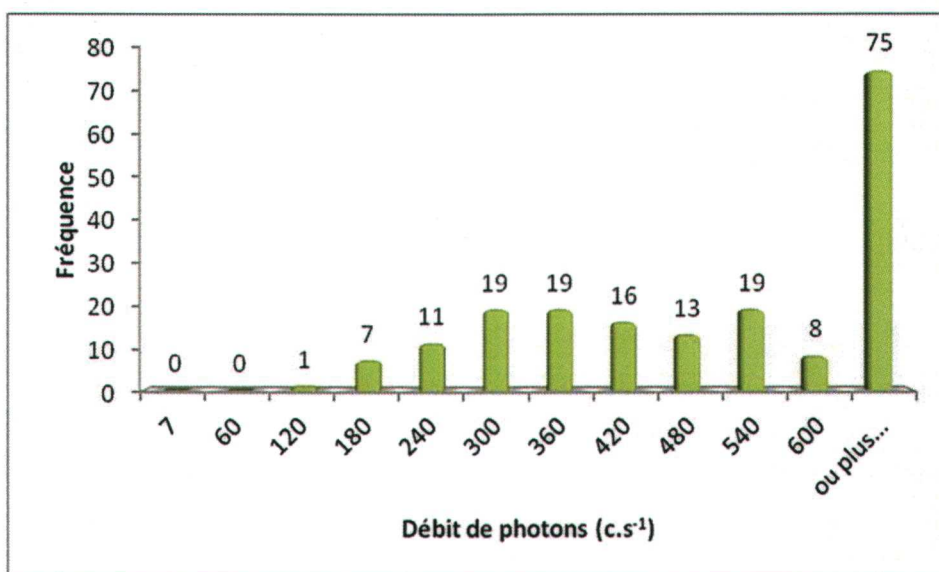

Remarques : Cliquez ici pour taper du texte.

Définition du scénario d'exposition :

Scénario d'exposition retenu : Cour de ferme (800h/an)

Calcul de la dose efficace ajoutée :

Dose Efficace Ajoutée Annuelle : 0,52 mSv/an

(et avec les 800h/an sur le point maximum de la zone : 1,13 mSv/an)

Conclusion et suite à donner aux investigations :

Etude clôturée

Complément d'étude ou intervention

Une concertation est prévue afin de statuer sur la nécessité d'intervenir.

85A-L.A.233 / n° 1538c

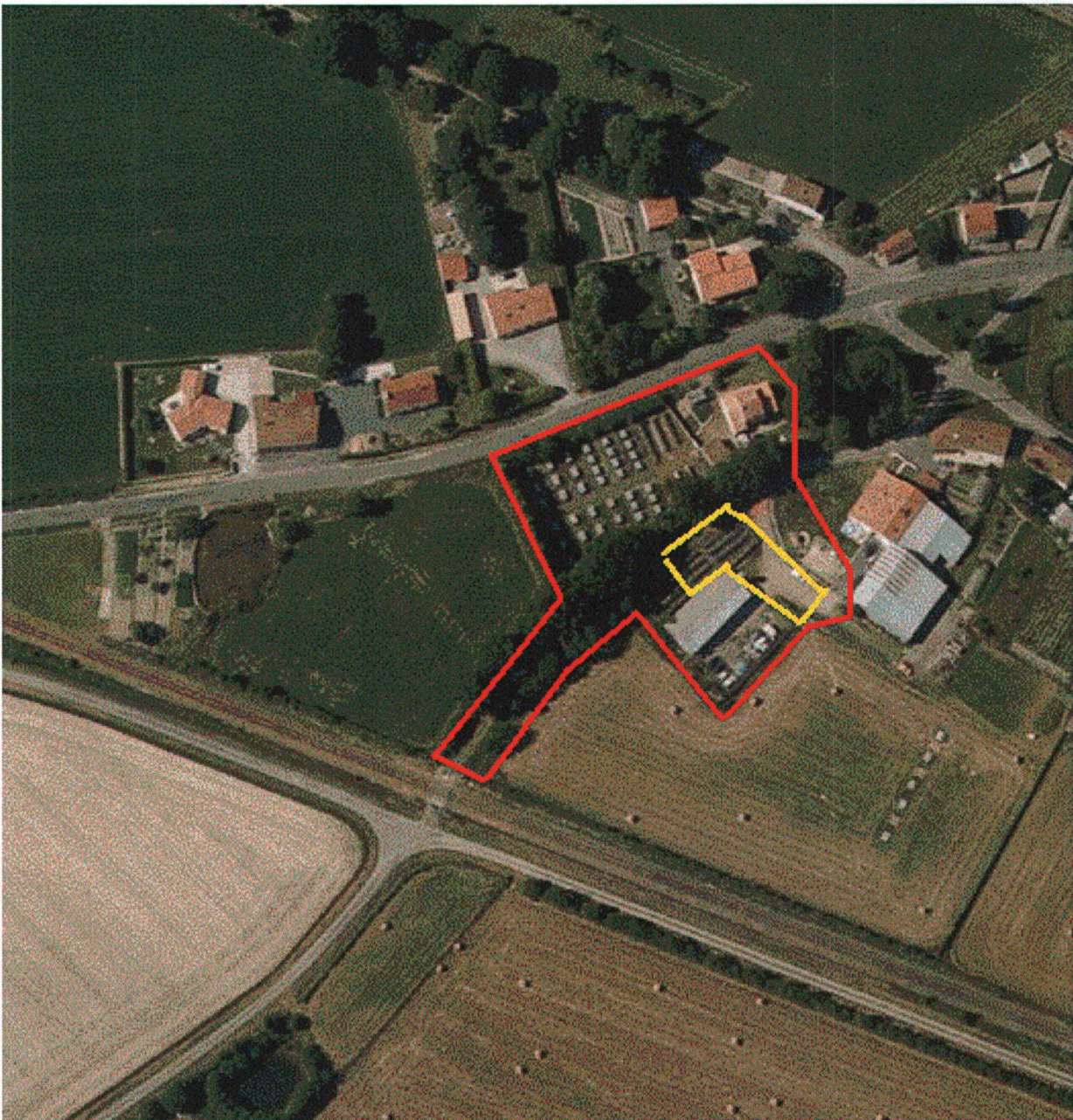

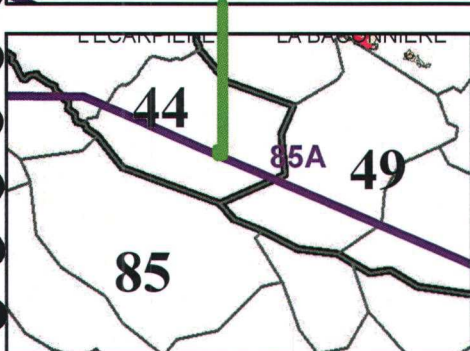
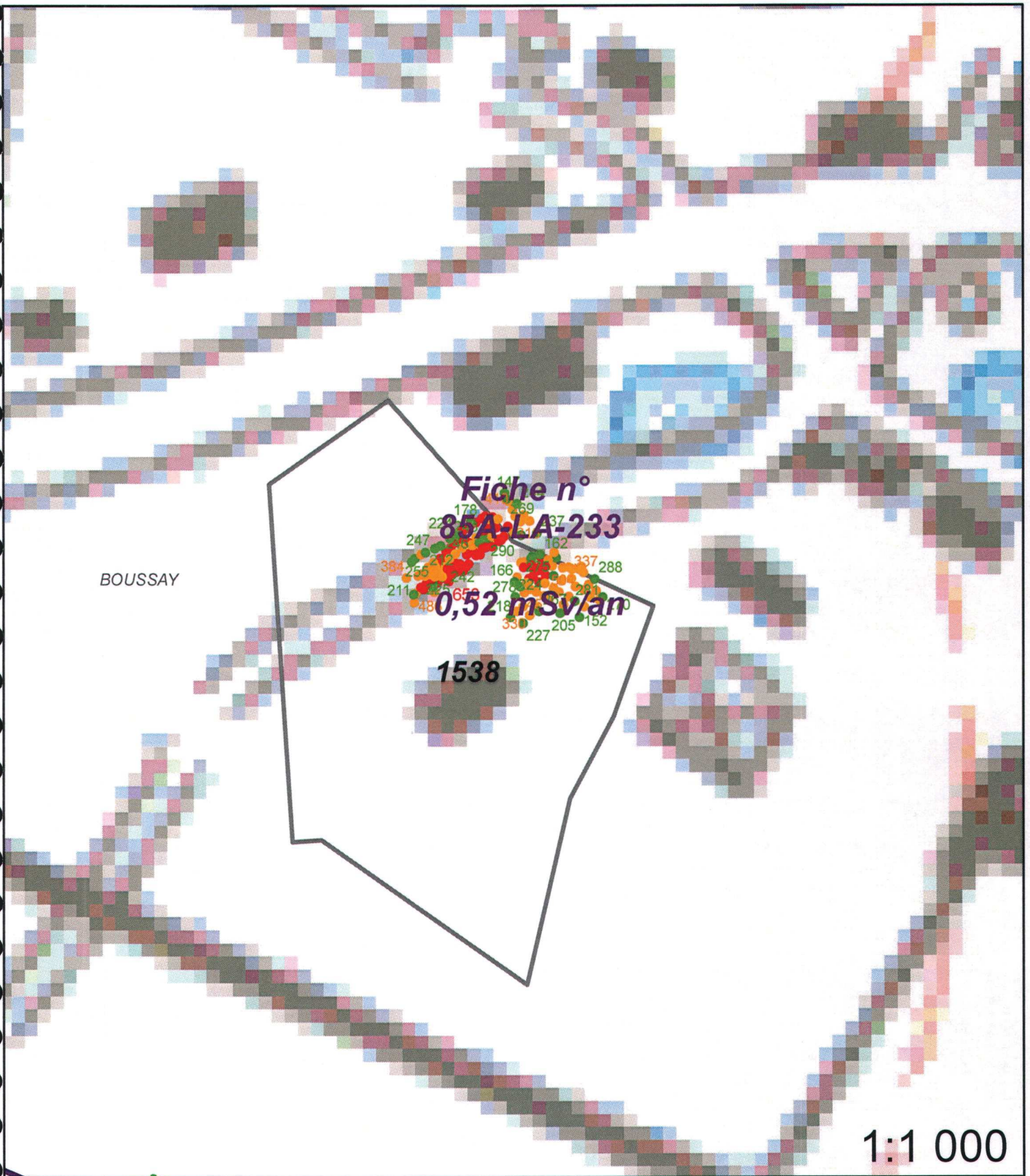



Légende

-  Site minier
-  MCO
-  Niveau d'eau MCO
-  Contour Survol

-  Zone avec présence de stérile

Plan Compteur (SPPgamma)

-  < 300 c/s
-  300 < x < 600 c/s
-  > 600 c/s